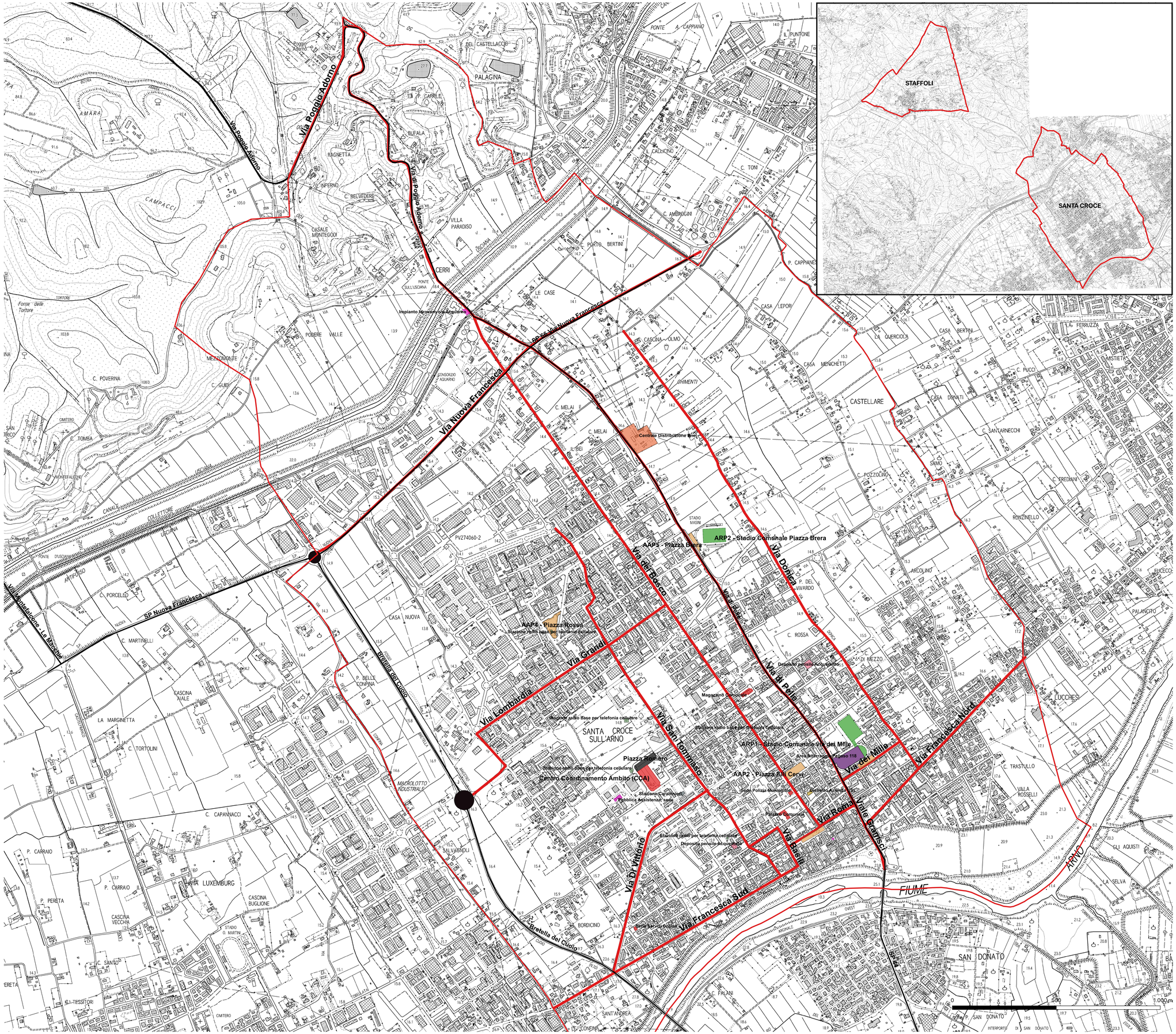

COMUNE SANTA CROCE SULL'ARNO

PIANO DI PROTEZIONE CIVILE

CARTA RISCHIO NEVE E GHIACCIO SANTA CROCE

TAVOLA PPC 20

LEGENDA E NOTE

territorio

edifici ed Infrastrutture strategiche e rilevanti

A - EDIFICI ED OPERE STRATEGICHE

A1 - Edifici Strategici

- Edifici ed Opere Strategiche - Centrali Operative 118
- Edifici ed Opere Strategici individuati nei Piani o per Emergenza
- Edifici Strategici_sedi dell'amministrazione comunale
- Edifici e Opere Strategiche- Strutture militari ed assimilabili
- Edifici ed Opere Stategiche - Presidi Sanitari

A2 - Opere Strategiche

Opere Infrastrutturali_Vie di Comunicazione Strategiche

- Opere strategiche - Viabilità Strategica
- Opere Strategiche_Strutture per Funzionameto Acquedotto
- Opere Strategiche_strutture connesse produzione,trasporto,en.elett
- Opere Infrastrutturali_ connesse con sistema di telecomunicazione
- Infrastrutture strategiche_Area Ricovero e Accoglienza Popolazione
- Infrastrutture strategiche_Area Attesa Popolazione
- Area per Centro Coordinamento Ambito
- Infrastrutture startegiche_Siti Deposito Temporaneo
- Infrastrutture strategiche_Area Ammassamento Soccorritori

Rischio neve ghiaccio

- Viabilità a Rischio Neve e Ghiaccio