Legenda

Manufatti presenti all'impianto del Catasto Leopoldino

- Manufatti di tipo rurale
- Manufatti di tipo ecclesiastico o religioso
- Manufatti di tipo produttivo (frantoi, fornaci, mulini)
- *I Casoni* — Denominazione dei fabbricati presenti al Catasto Leopoldino
- *Staffoli* — Toponimo della località presente al Catasto Leopoldino
- Viabilità presente al Catasto Leopoldino ancora esistente
- Viabilità presente al Catasto Leopoldino ancora esistente che ha subito alcune variazioni del tracciato originario
- Viabilità presente al Catasto Leopoldino che ha perso l'originaria funzione e della quale rimangono tracce sul territorio
- Viabilità presente al Catasto Leopoldino non più esistente
- *Via del Vino* — Toponimo della strada presente al Catasto Leopoldino
- Cartografia Tecnica Regionale scala 1:10.000 - Orografia
- Limite comunale

Nota: Gli aggiornamenti successivi alla data di redazione della CTR Regione Toscana sono stati eseguiti dagli estensori della Variante al Piano Strutturale e non collaudati

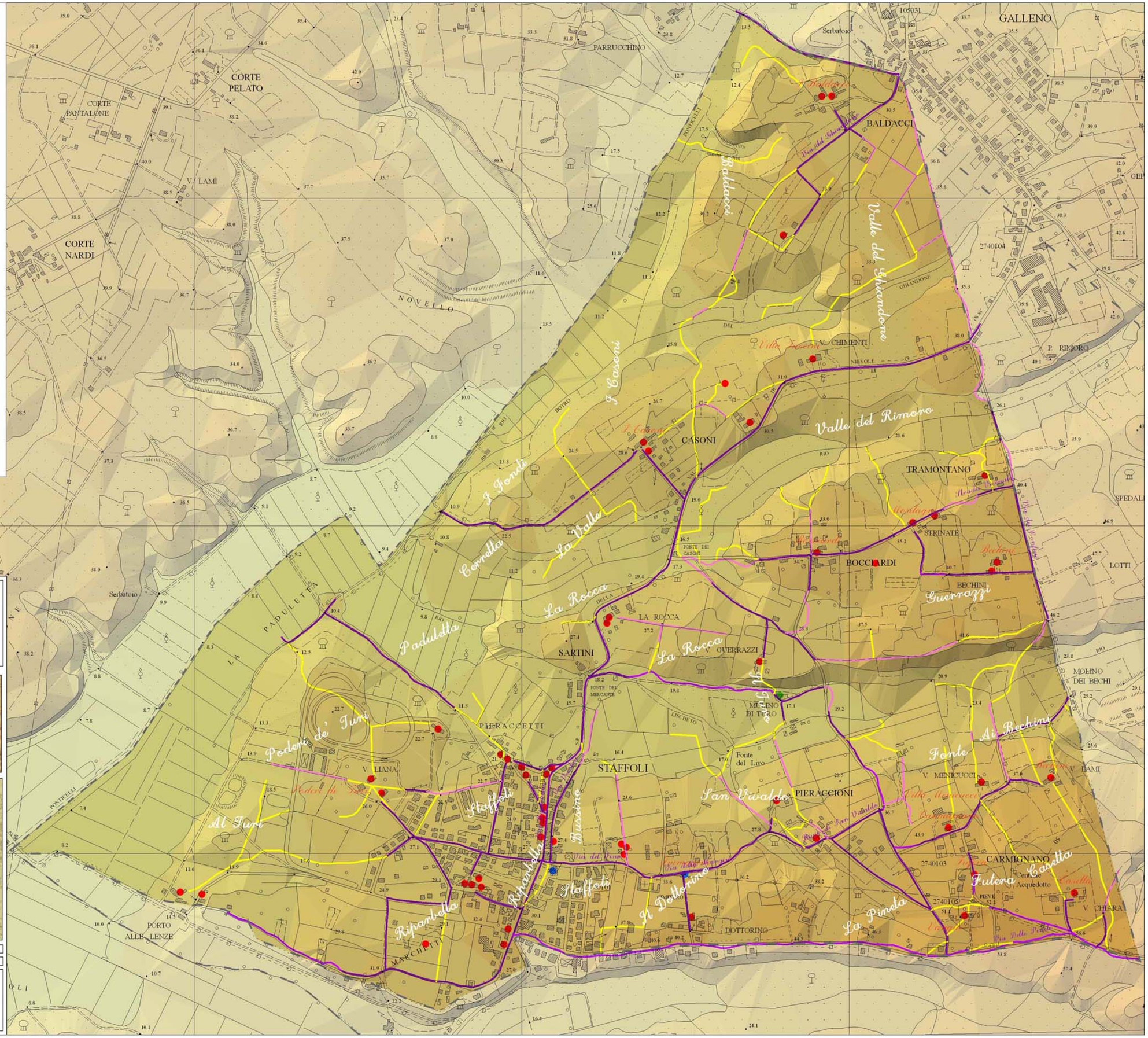

COMUNE DI SANTA CROCE S/A

Provincia di Pisa

Variante al PIANO STRUTTURALE

Progettazione Urbanistica

Arch. Graziano Massetani
STUDIO MASSETANI

Collaboratori:
Arch. PierMichele Malocchi
Geom. Andrea Castellani
Arch. Emanuela Vignoni

Indagini geologiche ed idrauliche

GEOPROGETTI: Geol. Francesco Franchi, Geol. Emilio Petilli
STUDIO di GEOLOGIA: Geol. Fabio Mezzetti
Studio Croce Engineering: Ing. Ide Nicola Croce

Consulenze

Indagini agronomiche: Dott. Agr. Guido Franchi
Indagini storiche e archeologiche: Dott.ssa Monica Baldassarri, Dott. Antonio Alberti, Alberto Fala (GIS archeologico)
Infrastrutture e mobilità: Ing. Luciano Carofi, Ing. Antonio Pratelli (Università di Pisa)
Indagini socio-economiche ed ambientali: Dott. Massimo Battaglia, Dott. Renato Caccino (ERGO srl. spin-off Scuola Superiore Sant'Anna di Pisa)

Sindaco: Osvaldo Ciaponi
Responsabile del Procedimento: Antonino Bova
Garante della Comunicazione: Danila Fenili

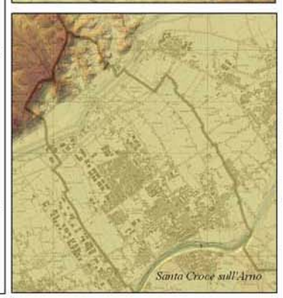

Adozione:	Data: Marzo 2009
Approvazione:	Scala 1:5.000

Q.C. 061

Analisi Storica

Analisi delle permanenze nelle mappe del Catasto Leopoldino

Ambito di Staffoli