Legenda - Carta 5a - Territorio del medio Valdarno e delle Colline delle Cerbaie, secondo la visione del PIT

Il Patrimonio collinare - Territorio rurale ("Universo rurale")

- Ambito delle aree alluvionali della piana dell'Arno
- Ambito delle aree collinari delle Cerbaie
- Ambito delle aree umide del padule del Bientina
- Ambito delle aree umide del padule di Fucecchio
- Ambito delle aree collinari a sud dell'Arno
- Ambito delle aree collinari orientali
- Ambito dei monti pisani
- Ambito delle piana lucchese

- Comuni appartenenti all'ambito delle Colline delle Cerbaie
- Insediamenti presenti nel patrimonio collinare
- Limiti comunali
- Limiti provinciali

Note: Gli aggiornamenti successivi alla data di redazione della CTR Regione Toscana sono stati eseguiti dagli estensori della Variante al Piano Strutturale e non collaudati

Legenda - Carta 5b - Ambito del territorio comunale di Santa Croce sull'Arno

Il Patrimonio collinare

- Aree ad esclusiva funzione agricola
- Aree a prevalente funzione agricola
- Aree appartenenti al Patrimonio collinare non aventi funzione agricola (ambiti residenziali, reside di abitazione, verde pubblico o privato)
- Ambiti territoriali del Comune di Santa Croce sull'Arno non appartenenti al patrimonio collinare

Il Patrimonio Collinare del Comune di Santa Croce sull'Arno

- Aree agricole di pianura
- Aree agricole di collina
- Aree di pertinenza fluviale
- Aree interessate da insediamenti urbani e produttivi
- Limiti comunali

Note: Gli aggiornamenti successivi alla data di redazione della CTR Regione Toscana sono stati eseguiti dagli estensori della Variante al Piano Strutturale e non collaudati

COMUNE DI SANTA CROCE S/A

Provincia di Pisa

Variante al

PIANO STRUTTURALE

Progettazione Urbanistica

Arch. Gerolamo Marcattuna
STUDIO MASSITANI

Collaboratori
Arch. Pierfrdinando Malaredo
Dottor Andrea Castellani
Arch. Emanuela Vignoni

Indagini geologiche ed idrauliche

GEOSOCIETTI

STUDIO 4 GEOLOGIA — Geol. Francesco Fiaccio, Geol. Emilio Fratini

Studio Civico Engineering — Geol. Fabio Minutoli; Ing. Mr. Nicola Civico

Consulenze

Indagini agronomiche — Dott. Agr. Osmide Franchi

Indagini storiche e archeologiche — Dott.ssa Monica Baldassarri; Dott. Archeologo Alberto Polo (collaboratori)

Infrastrutture e mobilità — Ing. Luciano Cocchi; Ing. Antonio Pontelli (consulenza)

Indagini socio-economiche ed industriali — Dott. Massimo Bottaglia; Dott. Renato Cecciato (Studio Associato Cecchi Operai Del Gesso Rita)

Sindaco — Osvaldo Ciaponi

Responsabile del Procedimento — Antonino Bova

Garante della Comunicazione — Danilo Paoli

Adozione — Data Marzo 2005

Approvazione — Scala 1:30.000 e 1:15.000

P.S. 05a-b

Statuto del Territorio: Invarianti Strutturali

Il Patrimonio Collinare - Le Cerbaie

5a - Territorio del Medio Valdarno e delle colline delle Cerbaie
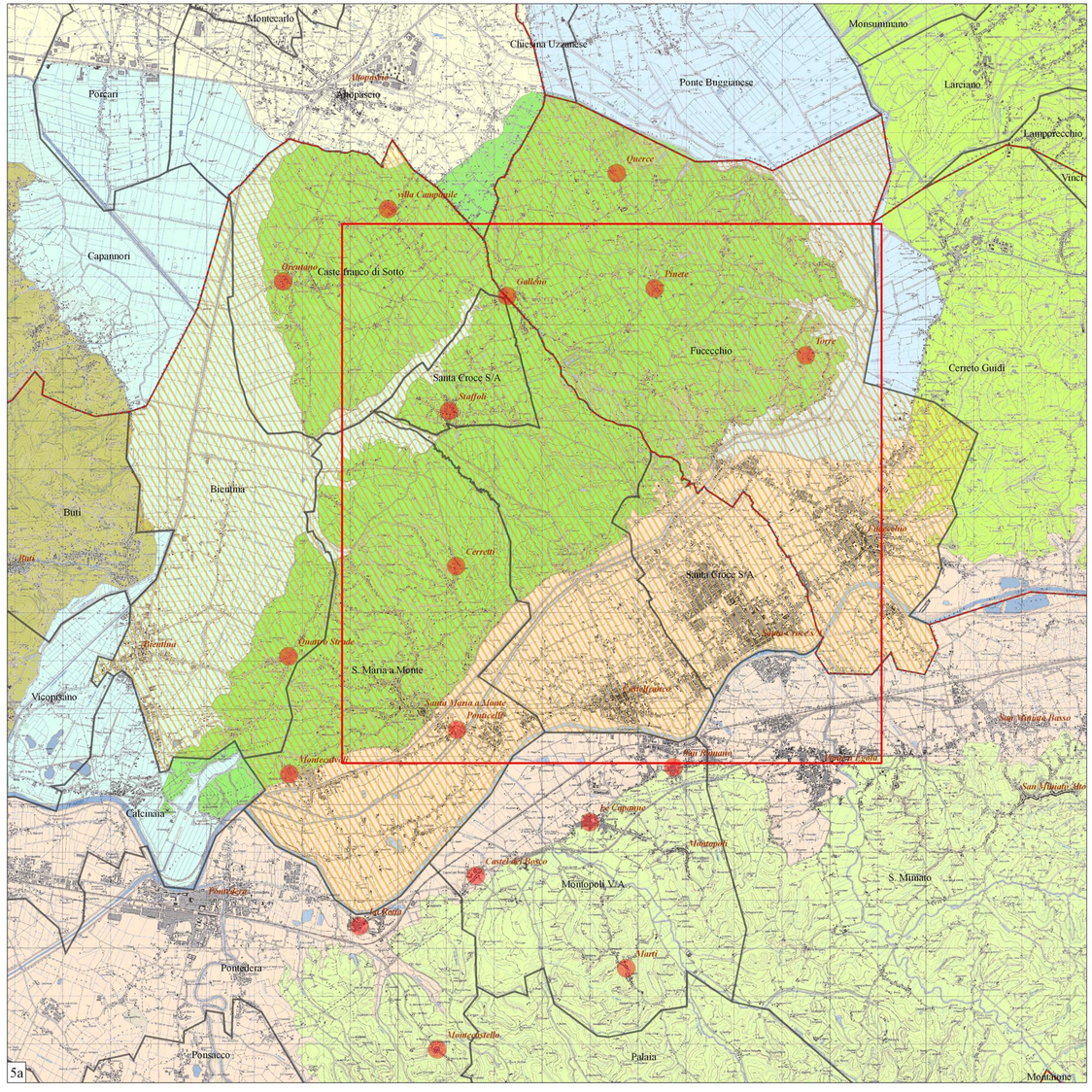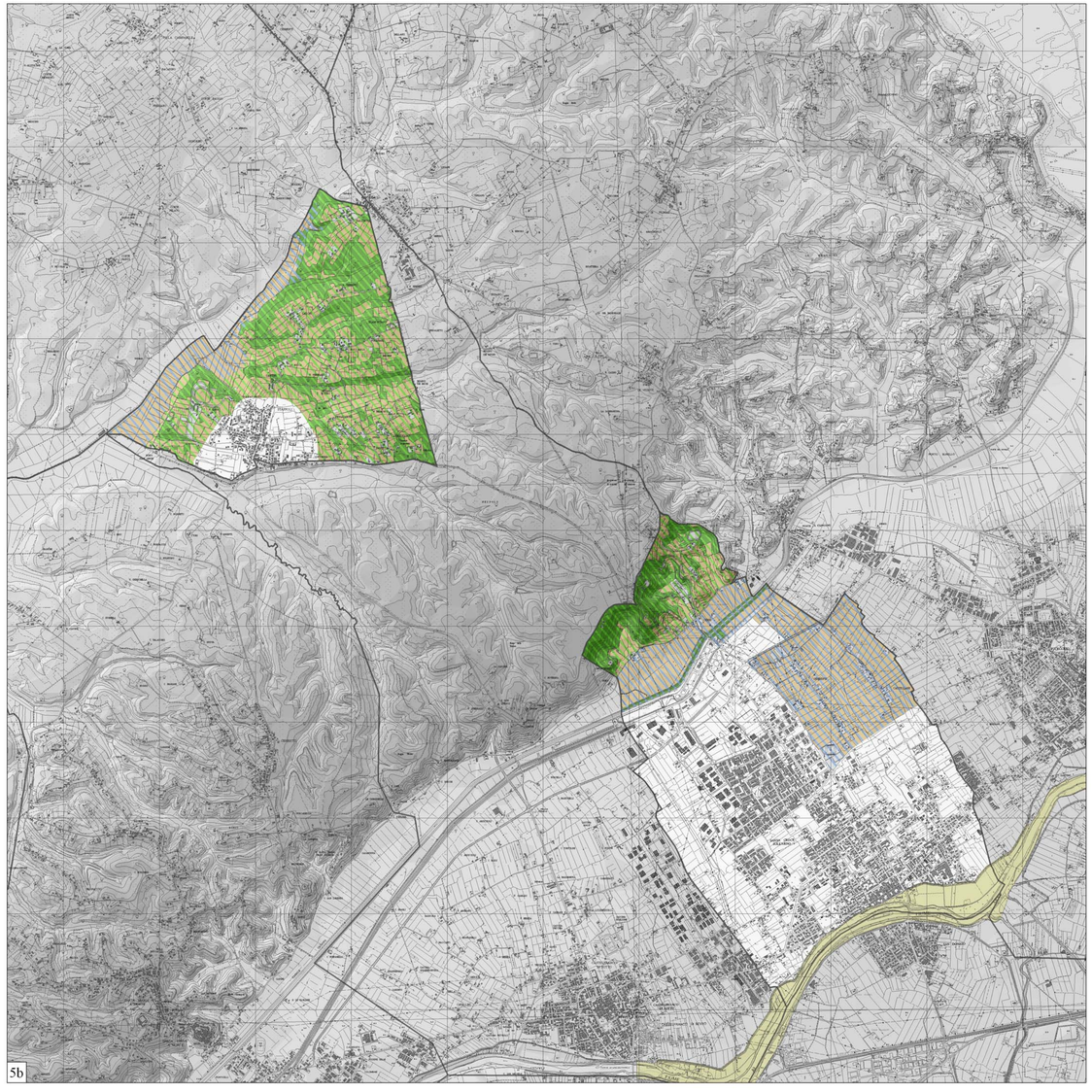
5b - Territorio comunale