Legenda

Invarianti Strutturali relative ai Beni Paesaggistici, Ambientali e Storico-Architettonici

- Area di interesse Ambientale e Paesaggistico
- Area del Centro storico
- Area di interesse archeologico
- Edifici di interesse storico-architettonico
- Manufatti di tipo ecclesiastico o religioso presenti nelle mappe del Catasto Leopoldino
- Tabernacoli, edicole votive, marginette presenti nelle mappe del Catasto Leopoldino
- Tabernacoli, edicole votive,marginette di impianto successivo al Catasto Leopoldino
- Staffoli — Toponimo della località presente nelle mappe del Catasto Leopoldino
- Viabilità presente al Catasto Leopoldino ancora esistente
- Limite comunale

Nota: Gli aggiornamenti successivi alla data di redazione della CTR Regione Toscana sono stati eseguiti dagli estensori della Variante al Piano Strutturale e non collaudati

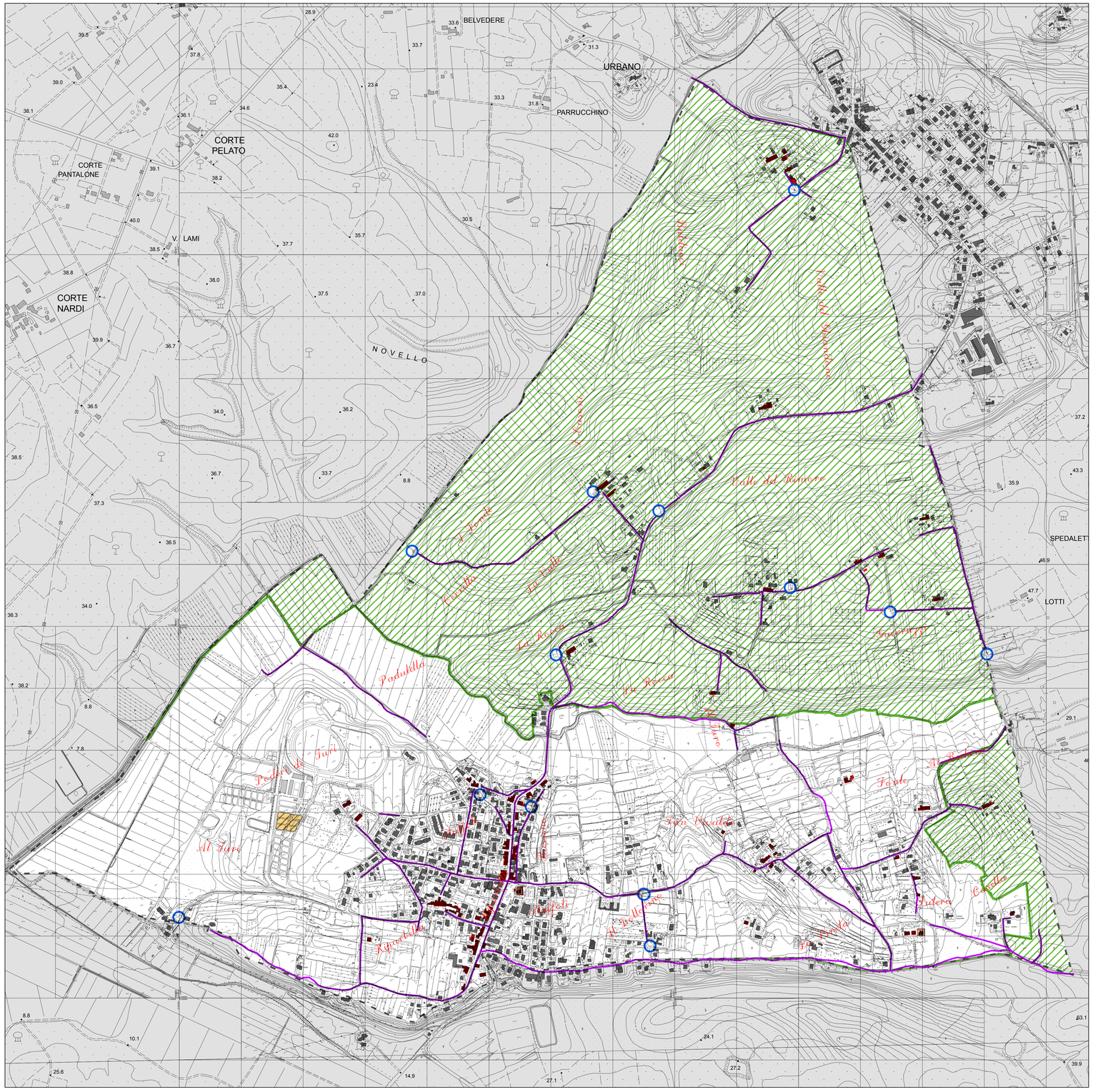

COMUNE DI SANTA CROCE S/A

Provincia di Pisa

Variante al

PIANO STRUTTURALE

Progettazione Urbanistica

Arch. Graziano Massetani
STUDIO MASSETANI

Collaboratori:
Arch. PierMichele Malucchi
Geom. Andrea Castellani
Arch. Emanuela Vignori

Indagini geologiche ed idrauliche

G E O P R O G E T T I:	Geol. Francesca Franchi Geol. Emilio Pistili
STUDIO di GEOLOGIA:	Geol. Fabio Mezzetti
Studio Croce Engineering:	Ing. Idr. Nicola Croce

Consulenze

Indagini agronomiche:	Dott. Agr. Guido Franchi
Indagini storiche e archeologiche:	Dott.ssa Monica Baldassarri Dott. Antonio Alberti Alberto Palla (GIS archeologico)
Infrastrutture e mobilità:	Ing. Luciano Caroti Ing. Antonio Pratelli Università di Pisa
Indagini socio-economiche ed ambientali:	Dott. Massimo Battaglia Dott. Renato Cascino URDIS s.r.l. spin-off Scuola Superiore Sant'Anna di Pisa
Sindaco	Osvaldo Ciaponi
Responsabile del Procedimento:	Ing. Marco Dani
Responsabile Ufficio Urbanistica e Edilizia	Arch. Carlo Tamberi
Garante della Comunicazione:	Arch. Daniela Fenili

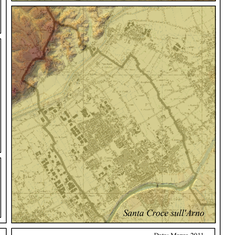

Adozione:	Data: Marzo 2011
Approvazione:	Scala 1:5.000

P.S. 04c
Integrata con Osservazioni

Statuto del Territorio: Invarianti Strutturali

I Beni Paesaggistici, Ambientali, Storico-Architettonici di interesse regionale e locale - secondo la visione del PIT

Ambito di Staffoli