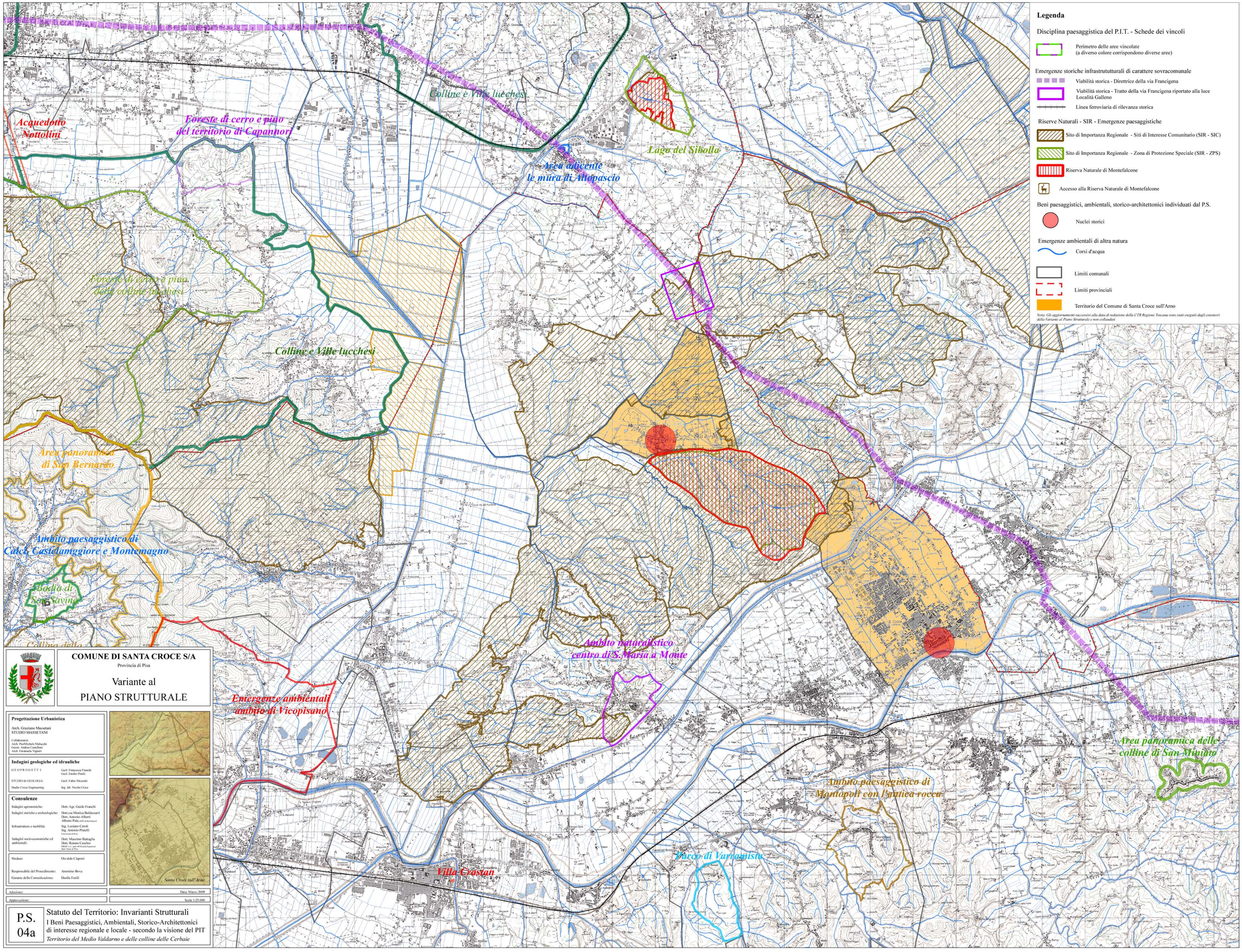
Acquedotto Nottolini
Foreste di cerro e pino del territorio di Capannori
Colline e Ville lucchesi
Lago del Sibolla
Area adiacente le mura di Altopascio
Foreste di cerro e pino delle colline lucchesi
Colline e Ville lucchesi
Area panoramica di San Bernardo
Ambito paesaggistico di Calci, Castelmaggiore e Montemagno
Bacino di San Savino
Ambito naturalistico centro di S.Maria a Monte
Emergenze ambientali ambito di Vicopisano
Area panoramica delle colline di San Miniato
Ambito paesaggistico di Montopoli con l'antica rocca
Parco di Varnamiste
Villa Crastan
Legenda
Disciplina paesaggistica del P.I.T. - Schede dei vincoli
Perimetro delle aree vincolate (a diverso colore corrispondono diverse aree)
Emergenze storiche infrastrututturali di carattere sovracomunale
Viabilità storica - Direttrice della via Francigena
Viabilità storica - Tratto della via Francigena riportato alla luce Località Galleno
Linea ferroviaria di rilevanza storica
Riserve Naturali - SIR - Emergenze paesaggistiche
Sito di Importanza Regionale - Siti di Interesse Comunitario (SIR - SIC)
Sito di Importanza Regionale - Zona di Protezione Speciale (SIR - ZPS)
Riserva Naturale di Montefalcone
Accesso alla Riserva Naturale di Montefalcone
Beni paesaggistici, ambientali, storico-architettonici individuati dal P.S.
Nuclei storici
Emergenze ambientali di altra natura
Corsi d'acqua
Limiti comunali
Limiti provinciali
Territorio del Comune di Santa Croce sull'Arno
Nota: Gli aggiornamenti successivi alla data di redazione della CTR Regione Toscana sono stati eseguiti dagli estensori della Variante al Piano Strutturale e non collaudati
COMUNE DI SANTA CROCE S/A
Provincia di Pisa
Variante al
PIANO STRUTTURALE
Progettazione Urbanistica
Arch. Graziano Massetani
STUDIO MASSETANI
Collaborazioni:
Arch. PierMichele Malacchi
Geom. Andrea Castellani
Arch. Emanuela Vignori
Indagini geologiche ed idrauliche
GEOPROGETTI: Geol. Francesca Franchi, Geol. Emilio Pistli
STUDIO di GEOLOGIA: Geol. Fabio Mezzetti
Studio Croce Engineering: Ing. Idr. Nicola Croce
Consulenze
Indagini agronomiche: Dott. Agr. Guido Franchi
Indagini storiche e archeologiche: Dott.ssa Monica Baldassarri, Dott. Antonio Alberti, Alberto Pala (GIS archeologico)
Infrastrutture e mobilità: Ing. Luciano Caroti, Ing. Antonio Pratelli (Università di Pisa)
Indagini socio-economiche ed ambientali: Dott. Massimo Battaglia, Dott. Renato Cascino (IRIS s.r.l. spin off Scuola Superiore Sant'Anna di Pisa)
Sindaco: Osvaldo Ciaponi
Responsabile del Procedimento: Antonino Bova
Garante della Comunicazione: Danila Fenili
Stuffoli
Santa Croce sull'Arno
Adozione:
Approvazione:
Data: Marzo 2009
Scala 1:25.000
P.S. 04a
Statuto del Territorio: Invarianti Strutturali
I Beni Paesaggistici, Ambientali, Storico-Architettonici di interesse regionale e locale - secondo la visione del PIT
Territorio del Medio Valdarno e delle colline delle Cerbaie