Giannoni & Associati
arch. Paolo Giannoni, geom. Andrea Biagioni, geom. Michele Cristiani
L.go P. Lotti 8b, Santa Croce sull'Arno, tel. 0571/34391 - fax 0571/342001 - mail: studio@giannoni-associati.it

Ing. Bottai & Associati
Ing. Augusto Bottai, Ing. Simone Carrai, Geom. Stefano Bernocchi
Geom. Federico Marianelli, Geom. Simone Cappellini
Via Dante 1, Fucecchio (FI) tel.: +39 0571/450547 fax 450874 - info@ottaiassociati.it

denominazione	**Piano Attuativo di iniziativa privata per la realizzazione di un edificio commerciale con presenza di media struttura di vendita ed esercizi di vicinato.** Santa Croce sull'Arno(PI) - Via G. Lorca, Via Caravaggio e Largo Giuseppe Viviani.		
titolo	Planimetria Generale con individuazione dell'edificio commerciale, delle aree a parcheggio e delle aree a verde pubbliche e private.		
scala	1/200	prog.	tavola 4
data	Ottobre 2016	sost.	
Proprieta'	Consorzio Etruria Scrl Spazio srl	Procuratore Sig. Pirani Andrea	

Ing. Augusto Bottai
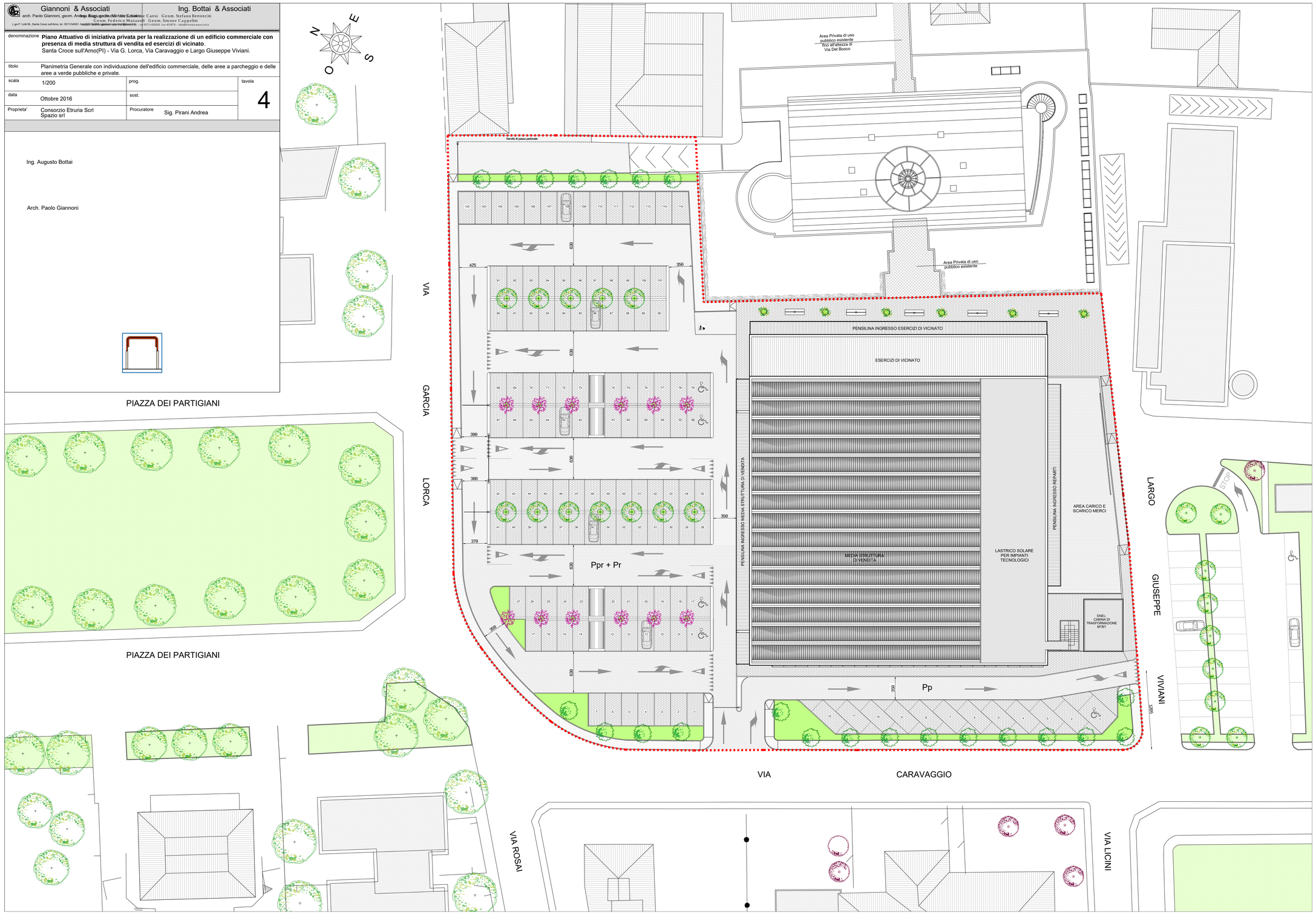
Arch. Paolo Giannoni