Giannoni & Associati
arch. Paolo Giannoni, geom. Andrea Buggiani, geom. Michele Giannoni
L.go P. Lotti 9h, Santa Croce sull'Arno, tel. 0571/34587 - fax 0571/343418 - geometri@giannoniassociati.it

Ing. Bottai & Associati
Ing. Augusto Bottai, Ing. Alessandro Carrai, Geom. Stefano Bertoncini
Geom. Federico Mariotti, Geom. Simone Coppellini
Via Cavour 2 - 56029 Santa Croce sull'Arno (PI) - tel. 0571/450542 - fax 451874 - info@bottaiassociati.it

denominazione	**Piano Attuativo di iniziativa privata per la realizzazione di un edificio commerciale con presenza di media struttura di vendita ed esercizi di vicinato**. Santa Croce sull'Arno(PI) - Via G. Lorca, Via Caravaggio e Largo Giuseppe Viviani.
titolo	Inquadramento : Estratto di Piano Strutturale,Estratto di Regolamento Urbanistico, Estratto di Mappa Catastale, Foto aerea. Documentazione Fotografica

scala	1/2000	prog.		tavola	1
data	Ottobre 2016	sost.			
Proprieta'	Consorzio Etruria Scrl Spazio srl	Procuratore	Sig. Pirani Andrea		

Ing. Augusto Bottai

Arch. Paolo Giannoni

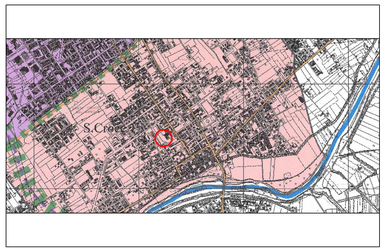

Estratto del Piano Strutturale
UTOE 1 - *"Città della Residenza e dei Servizi"*

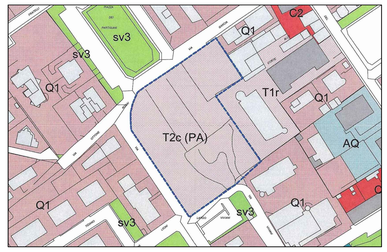

Estratto del Regolamento Urbanistico scala 1:2000
Area T2c - Comparto di trasformazione urbanistica di rilievo urbano di completamento a contenuto residenziale e/o di servizio.

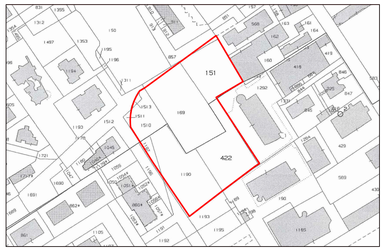

Estratto di Mappa Catastale scala 1:2000
Foglio 15, Particella 151 - 169 - 1510 - 1513
Foglio 18, Particella 422 - 1190 - 1197

Foto aerea

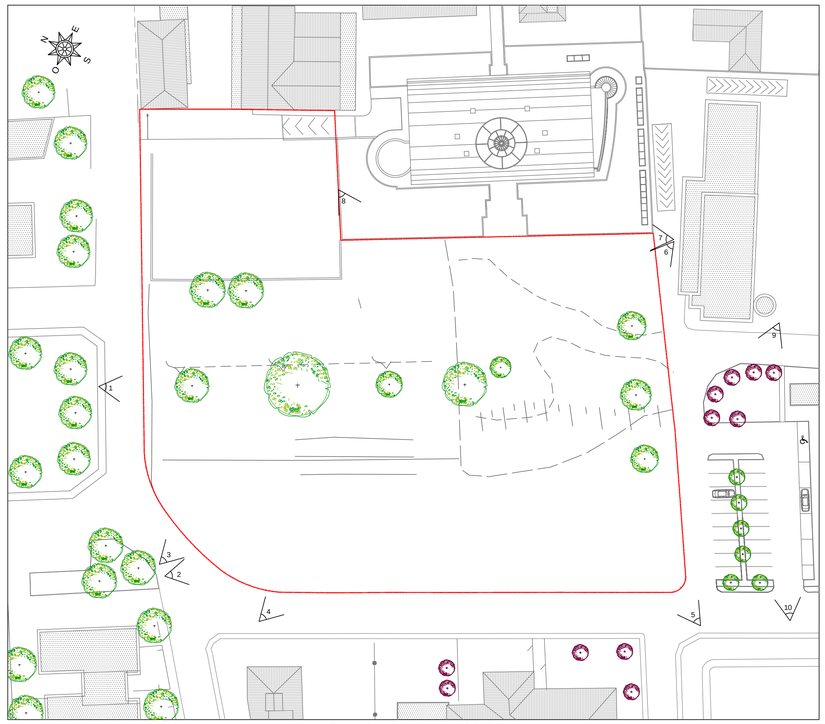

Planimetria generale - scala 1:500

Foto 1

Foto 2

Foto 3

Foto 4

Foto 5

Foto 6

Foto 7

Foto 8

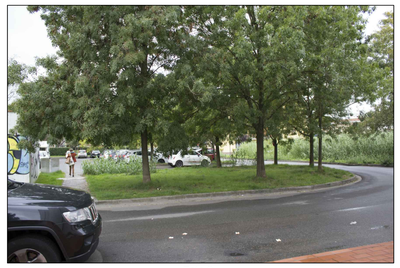

Foto 9

Foto 10